

QUINTANAR DE LA ORDEN.

B66

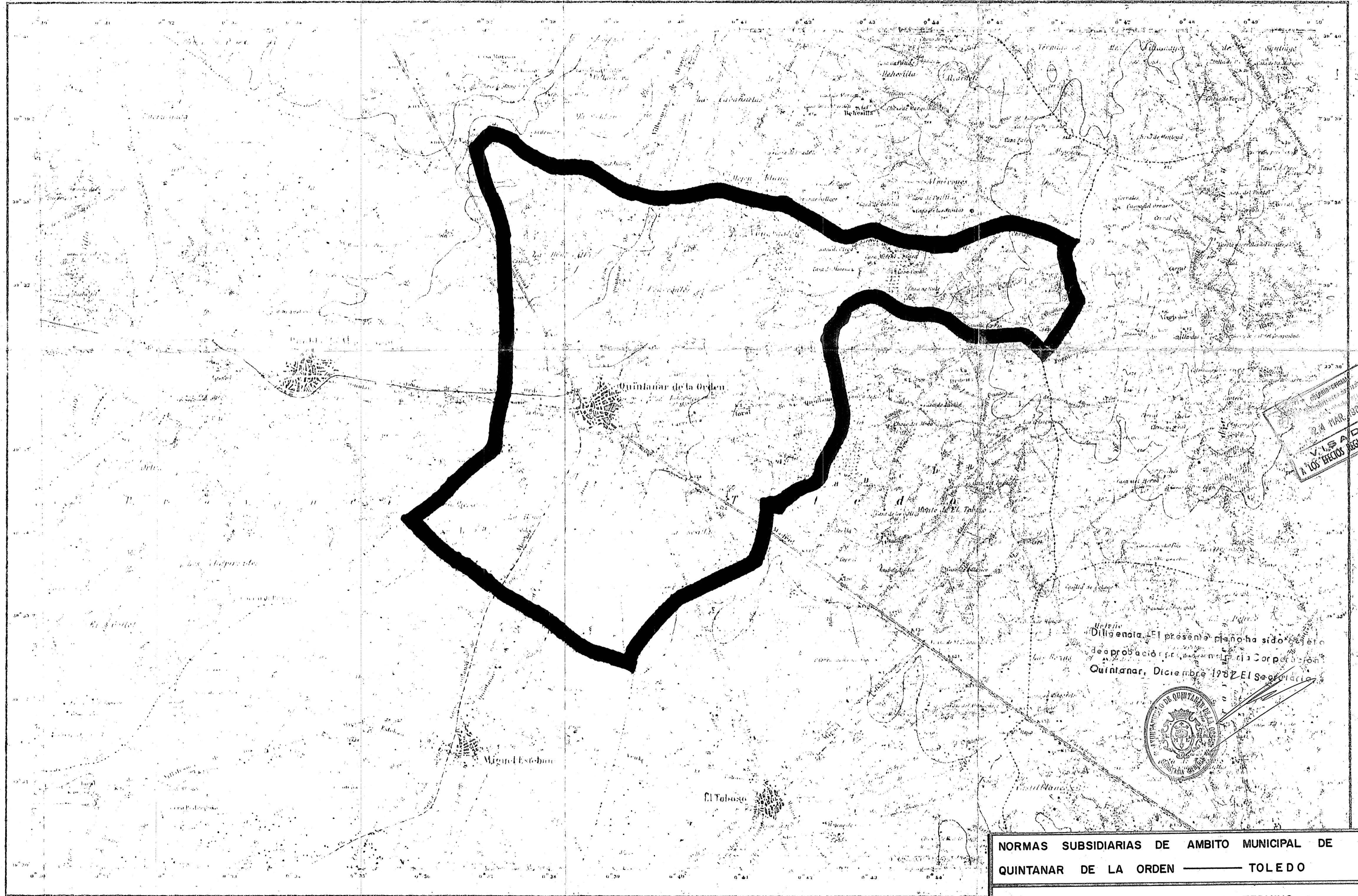

Observación: Para saber como se ve el terreno desde el Ayuntamiento de Quintanar de la Orden, véase el plano de situación comarcal del término municipal de Quintanar de la Orden, que se encuentra en el expediente de urbanización de este término municipal.

24 MAR. 1903
V.S. A.D.S.
A LOS EFECTOS DEL REG. MUNICIPAL

Diligencia. El presente plano ha sido objeto de aprobación por el Consejo Municipal de Quintanar, Diciembre 1902. El Secretario.



Signos convencionales

Escala de 1:50.000

NORMAS SUBSIDIARIAS DE AMBITO MUNICIPAL DE
QUINTANAR DE LA ORDEN — TOLEDO

PLANO SITUACION COMARCAL DEL TERMINO

EL ARQUITECTO: 	LA PROPIEDAD:	PLANO Nº 80-029
Arquitecto: JAVIER OTERO GONZALEZ	Dibujó: Comprobó:	Escala: 1:50.000 Fecha: DICIEM. 00 1/002